

コスモ主催 平成30年度 講演会のご案内

# 成人期における 発達障害とその対応

日時

平成30年11月4日(日)

14:00 ~ 16:00 (受付は13:30~)

会場

船橋市 きららホール (FACE ビル6階)

千葉県船橋市本町 1-3-1 フェイスビル6階

(JR・東武船橋駅南口から徒歩2分、京成本線京成船橋駅東口から徒歩2分)

講師

松澤 大輔 氏

(精神科専門医。千葉大学子どものこころの発達教育研究センター、  
新津田沼メンタルクリニック)

資料代

500円 (当日受付で徴収します) コスモ会員は無料

近年、テレビ番組で取り上げられる機会が増えたためか、発達障害は脳機能の障害であることが知られるようになり、以前のように発達障害のある子どもの親（特に母親）の育て方が悪いと批判されることは少なくなりました。一方で、発達障害のある人が何に困っていて、どう配慮したらいいかについては理解されていないのが現状です。

今回、精神科専門医の松澤先生にお越しいただき、発達障害を脳機能の面からわかりやすくお話していただき、支援の方向性などについて伺います。発達障害のあるかた、ご家族をはじめ、教育機関・支援機関のかた、発達障害に興味をお持ちのかた、皆様のご参加を心からお待ちしています。

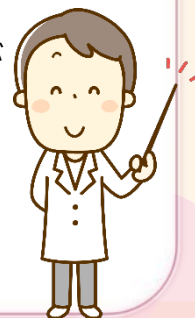

**主催** 千葉発達障害児・者親の会「コスモ」

**後援** 厚生労働省千葉労働局

千葉県・千葉県教育委員会・千葉県発達障害者支援センター (CAS)・  
千葉市教育委員会・千葉市発達障害者支援センター・船橋市・船橋市教育委員会・  
市川市教育委員会・浦安市教育委員会・佐倉市教育委員会・習志野市教育委員会・  
四街道市教育委員会・印西市教育委員会・成田市教育委員会・市原市教育委員会

**申込み〆切** 10月28日(日) 申込方法は裏面をご覧ください。

**お問い合わせ** 千葉発達障害児・者親の会「コスモ」  
E-mail: [chiba.cosmo@gmail.com](mailto:chiba.cosmo@gmail.com)

## 講師プロフィール

### 松澤 大輔 (まつざわ だいすけ)

2000年千葉大学医学部卒業。2007年より千葉大学医学部認知行動生理学教室にて人の認知機能を中心とした研究に従事。2015年新津田沼メンタルクリニック開設、2018年より千葉大学子どものこころの発達教育研究センター特任准教授、株式会社ライデック代表。精神保健指定医、精神科専門医。

## 申込方法

定員 200名 先着順

①HPの申込みフォーム ②E-mail のいずれかの方法  
でお申込み下さい。

申込締切： **10月28日(日)** (定員になり次第締め切りますので、お早めにお申込み下さい)



① **HP 申込みフォーム** : 必要事項を入力の上、お申込み下さい。

コスモホームページ URL : <http://cosmohp.web.fc2.com/kouenkai.html>



②E-mail : [chiba.cosmo@gmail.com](mailto:chiba.cosmo@gmail.com)

メールの件名に「講演会申込み」、本文に「ご氏名・フリガナ・電話番号・ご所属(会員の方は地域G)」を明記の上、メール送信してください。

—講演会「成人期における発達障害とその対応」申込み控え—

(フリガナ : )	
ご氏名	
<input type="checkbox"/> 会員 (地域G : <input type="checkbox"/> 千葉 <input type="checkbox"/> 佐倉 <input type="checkbox"/> 船橋 <input type="checkbox"/> 市川 <input type="checkbox"/> 浦安)	
TEL ( <input type="checkbox"/> 携帯 <input type="checkbox"/> 自宅 <input type="checkbox"/> 職場)	FAX ( <input type="checkbox"/> 自宅 <input type="checkbox"/> 職場)
E-mail アドレス ( <input type="checkbox"/> 携帯 <input type="checkbox"/> 自宅 <input type="checkbox"/> 職場)	
所 属	
<input type="checkbox"/> 保護者 <input type="checkbox"/> 当事者	
<input type="checkbox"/> 教育関係 ( 幼保・小・中・高・大学・その他 )	
<input type="checkbox"/> 行政関係 <input type="checkbox"/> 療育関係 <input type="checkbox"/> 福祉関係 <input type="checkbox"/> 支援機関	
<input type="checkbox"/> 学生 <input type="checkbox"/> その他 ( )	

船橋市 きららホール (FACE ビル 6 階)  
(JR・東武船橋駅南口から徒歩2分、  
京成本線京成船橋駅東口から徒歩2分)

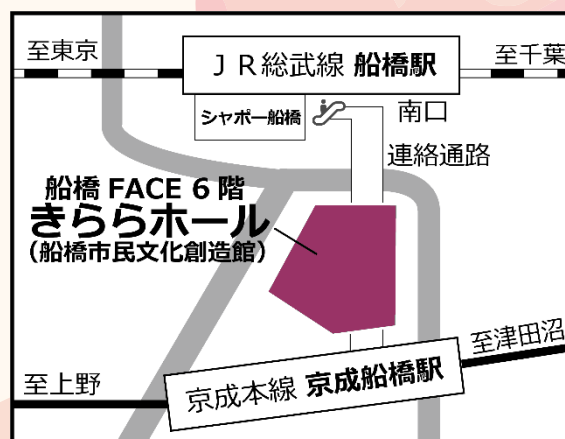

Google Map

※いただいた個人情報は今回の講演会の申込みにのみ利用いたします。